



0 Piast Gliwice



1 Korona Kielce

Pełen czas
93:24

Efektywny czas
59:41

Wynik do przerwy
0 - 1

Skład

Piast Gliwice : Szmatała, Hebert, Korun, Osyra, Mráz, Vacek, Gerard Badia, Murawski (C), Pietrowski, Nespór, Barisić, Mak, Mbkwa.

Trener : Latal.

Go(e) : .

Zmianały : Mak na Gerard Badia (58'), Mbkwa na Osyra (65').

Żółte kartki : Mráz (7'), Murawski (86').

Czerwone kartki : .

Korona Kielce : Małkowski, Sylwestrzak (C), Dejmek, Wilusz, Gabovs, Sierpina, Jovanović, Grzelak, Pawłowski, Aankour, Airam, Cebula, Fertovs, Trytko.

Trener : Brosz.

Go(e) : Pawłowski (23').

Zmianały : Cebula na Aankour (46'), Fertovs na Pawłowski (59'), Trytko na Airam (84').

Żółte kartki : Aankour (22'), Gabovs (63'), Fertovs (83').

Czerwone kartki : .

Statystyki drużynowe

Statystyki	PIA	KOR
Posiadanie (%)	59%	41%
Strzały (celne)	16(4)	10(5)
Piłki zagrane	632	423
Piłki odzyskane	152	154
Szanse	0	1
Spalone	3	0
Podania	545	309
Udane podania (%)	75%	56%
Dośrodkowania	38(31)	14(9)
Rzuty różne	6	7
Popelnione faule	8	15
Żółte kartki	2	3
Czerwone kartki	0	0

Ranking

Piłki zagrane

1	SILVA SANTOS Hebert (PIA)	84
2	VACEK Kamil (PIA)	75
3	KORUN Uros (PIA)	74

Piłki odzyskane

1	WILUSZ Maciej (KOR)	33
2	DEJMEK Radek (KOR)	27
3	SILVA SANTOS Hebert (PIA)	25

Strzały (celne)

1	MRÁZ Patrik (PIA)	4(1)
2	NESPOR Martin (PIA)	3(1)
3	SIERPINA Łukasz (KOR)	3(2)

Udane podania (%)

1	MOKWA Tomasz (PIA)	100%
2	MAK Mateusz (PIA)	91%
3	NESPOR Martin (PIA)	85%

Dośrodkowania z gry

1	MRÁZ Patrik (PIA)	12
2	SIERPINA Łukasz (KOR)	7
3	PIETROWSKI Marcin (PIA)	5

Faule na

1	MURAWSKI Radosław (PIA)	5
2	BARISIĆ Josip (PIA)	3
3	GRZELAK Rafał (KOR)	3

Statystyki indywidualne

Piast Gliwice	PC	P	UP	F	ŻK	CK				
1 SZMATUŁA Jakub	93:24	32	25	0	-	-				
Piast Gliwice	PC	G (s.)	Z	S	SC	P	UP	F	ŻK	CK
91 SILVA SANTOS Hebert	93:24	0(0)	84	0	0	77	61	1	-	-
88 KORUN Uros	93:24	0(0)	74	1	0	65	51	0	-	-
28 OSYRA Kornel	64:44	0(0)	72	0	0	67	53	0	-	-
2 MRÁZ Patrik	93:24	0(0)	67	4	1	42	31	2	7'	-
25 VACEK Kamil	93:24	0(0)	75	2	1	63	40	1	-	-
21 BADIA Gerard	57:57	0(0)	33	2	0	29	23	0	-	-
9 MURAWSKI Radosław	93:24	0(0)	61	2	1	59	39	1	86'	-
5 PIETROWSKI Marcin	93:24	0(0)	59	1	0	50	35	0	-	-
16 NESPOR Martin	93:24	0(0)	23	3	1	20	17	2	-	-
90 BARISIĆ Josip	93:24	0(0)	21	1	0	20	13	0	-	-
19 MAK Mateusz	35:27	0(0)	12	0	0	11	10	1	-	-
22 MOKWA Tomasz	28:40	0(0)	16	0	0	10	10	0	-	-

Korona Kielce	PC	P	UP	F	ŻK	CK				
1 MAŁKOWSKI Zbigniew	93:24	38	10	0	-	-				
Korona Kielce	PC	G (s.)	Z	S	SC	P	UP	F	ŻK	CK
2 SYLWESTRZAK Kamil	93:24	0(0)	43	0	0	34	25	2	-	-
32 DEJMEK Radek	93:24	0(0)	30	0	0	8	5	1	-	-
23 WILUSZ Maciej	93:24	0(0)	43	0	0	14	8	0	-	-
28 GABOVs Vladislavs	93:24	0(0)	29	0	0	24	19	1	63'	-
15 SIERPINA Łukasz	93:24	0(0)	44	3	2	28	17	1	-	-
8 JOVANOVIĆ Vlastymir	93:24	0(0)	37	1	0	30	20	2	-	-
27 GRZELAK Rafał	93:24	0(0)	40	1	0	31	21	3	-	-
10 PAWŁOWSKI Bartłomiej	58:38	1(0)	23	2	2	20	5	0	-	-
19 AANKOUR Nabii	45:00	0(0)	11	0	0	11	8	2	22'	-
18 LÓPEZ CABRERA Airam	83:13	0(0)	33	2	0	31	16	1	-	-
7 CEBULA Marcin	48:24	0(0)	27	1	1	25	13	0	-	-
87 FERTOVS Aleksanders	34:46	0(0)	10	0	0	10	3	1	83'	-
9 TRYTKO Przemysław	10:11	0(0)	5	0	0	5	3	1	-	-

PC: Czas spędzony na boisku, G: Gol(e), Z: Piłki zagrane, S: Strzały, SC: Strzał(y) cel., P: Podania, UP: Udane podania, F: Popelnione faule, ŻK: Żółte kartki, CK: Czerwone kartki.





Linia czasu meczu

PIA 18:00 **KOR**

Skróty : G:Gol(e), B:Żółte kartki, SO:Czerwone kartki, S:Zmiana/y.

P 1

7 Mróz **B**

B 22 Aankour
G 23 Pawłowski

P 2

S 46 Aankour na Cebula

58 Bada na Mak **S**

S 59 Pawłowski na Fertos

B 63 Gabos

65 Osyra na Mokwa **S**

B 83 Fertos
S 84 López Cabrera na Trytko

86 Murawski **B**

Średnia pozycja z piłką



Strefa strzałów

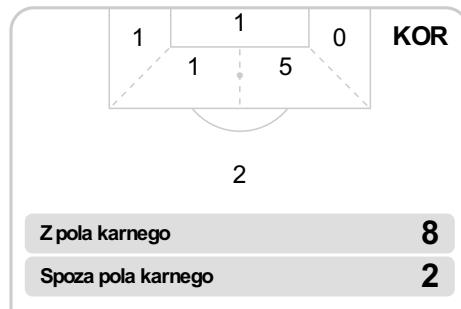
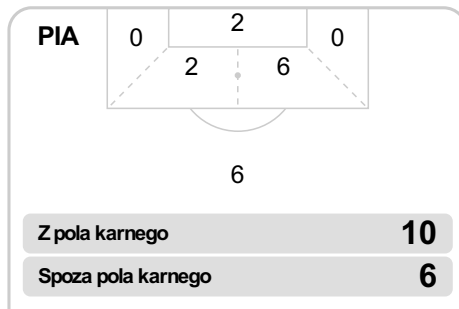

Balans ofensywny

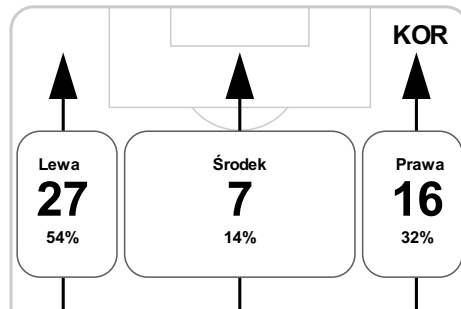
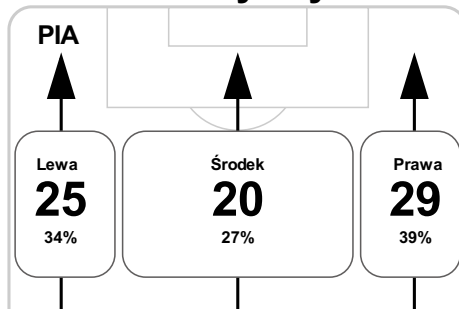

Dośrodkowania z gry (celne %)

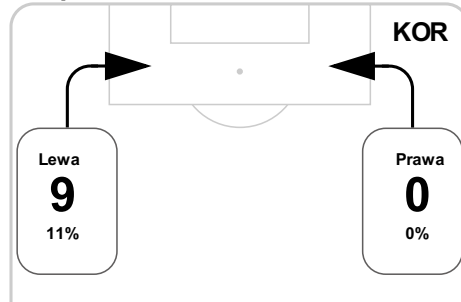
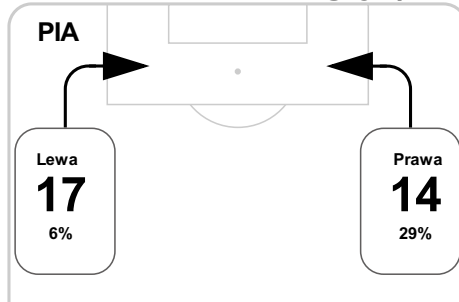



Posiadanie według kwadransów

	0'-15'	15'-30'	30'-45'	45'-60'	60'-75'	75'-90'
Piast Gliwice	57%	60%	58%	69%	64%	49%
Korona Kielce	43%	40%	42%	31%	36%	51%

Długość dystrybucji

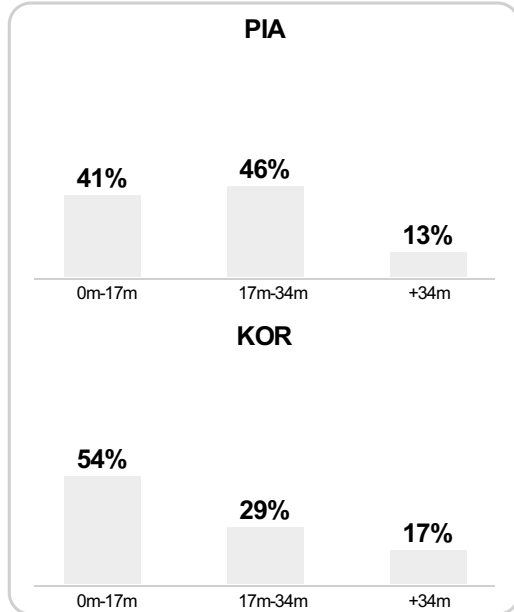

Kierunek gry

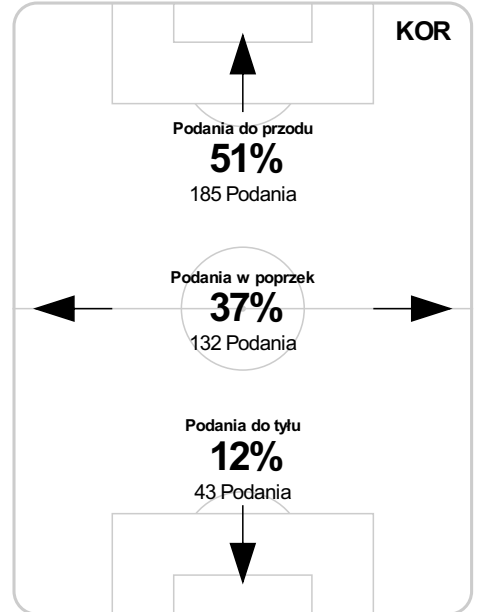
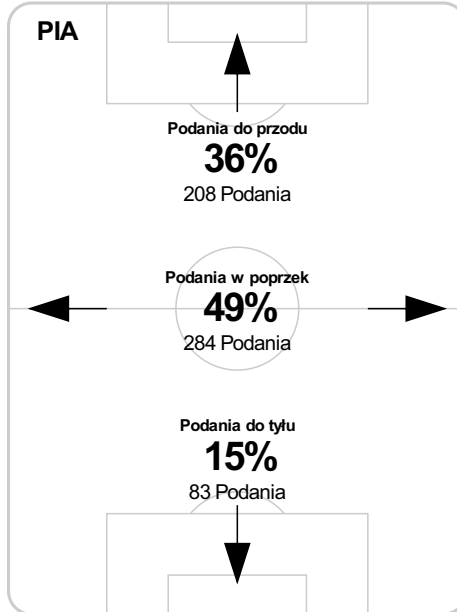

Piłki wygrane wg stref

